Since 1952 / 모아서 67호
2022년 6월(2021년 11월~2022년 4월)

옛날통나무집아이들

성우

아동양육시설 성우보육원
대전광역시 대덕구 신탄진로 101(연축동) Tel. 042-627-6800 Fax. 042-626-1377

CONTENTS

4 성우동산 후원방문, 성우동산 설 명절 보내기

6 즐거운 성우 이야기

11 성우보육원 자립프로그램 소개

13 성우와 함께하는 감사한 기관 & 후원자

15 메모리(성우의 추억더하기..자원봉사 그 소중한 순간)

20 사회복지법인 SW복지재단 소식

21 법인 감사가 흐르는 울타리

22 감사가 흐르는 울타리(성우보육원) & 결산내역

24 성우들여다보기

SW 아동양육시설 성우보육원

www.swchildren.co.kr | 2022 Summer Vol. 67

창 간 일 1992년

발 행 2022년 6월

발 행 처 성우보육원

발행·편집인 김익자

주 소 대전광역시 대덕구 신탄진로 101(연축동)

이 메 일 sw6276800@hanmail.net

디자인·인쇄 디쎈 | 042. 348. 7077~8

성우보육원이 창립 70주년을 맞이하였습니다.
저희 아이들에게 따뜻한 사랑과 관심을 전해주시는 모든 분들께 감사드립니다.
창립 70주년 기념특별호는 가을에 발간됩니다. 감사합니다.

옛날 통나무집 아이들...
성우보육원

"사랑스러운 우리 아이들과 행복 가득한 성우동산을 만들어 보려 합니다."

1952년 대전 삼성동에 울타리를 만들었습니다.
1992년 대전 연축동에 터를 잡아 통나무 집과 함께 아이들과 더불어 살아가고 있었습니다.

2007년 화재로 인해 우리의 통나무 집은 사라졌지만
2009년 9월 그 자리에 새로운 관리동이 지어졌고,
성우동산 안에서 아이들이 꿈을 가지고 발전하는 모습을 지켜보고 있으면 한없이 대견스럽고 흐뭇합니다.

이제 사랑스러운 우리 아이들과 함께
행복한 성우동산을 만들어보려 합니다.
변함없는 사랑에 감사의 마음을 담아
육십일곱번째 성우이야기를 시작하려 합니다.

성우동산 설 명절 보내기

2022년 설 명절을 맞이하여 관공서 및 후원자 분들께서 저희 성우보육원을 방문해주셨습니다.
항상 저희 아이들이 꿈과 희망을 잃지 않도록 많은 사랑과 관심을 보내주시는
후원자분들께 진심으로 감사인사 전해드립니다.

1월 20일

1. MG으뜸새마을금고 후원방문

1월 20일

2. 한국철도공사 대전충남장비사업소 후원방문

1월 24일

3. 과학기술정보통신부 임혜숙장관 방문

1월 26일

4. 경북한의원 이승호원장 후원방문

1월 27일

5. 금강유역환경청 후원방문

1월 27일

6. 한국철도공사 대전조차장역 후원방문

·사진은 방문하신 순서대로 배열하였습니다

설날을 맞이하여 명절 연휴기간동안 보육원 내에서 윷놀이, 보물찾기, 영화관람 등 다양한 프로그램들이 진행되었습니다.

코로나 19로 인하여 외부활동 진행이 어려웠지만, 원내에서도 즐거운 활동과 맛있는 음식을 먹으며, 신나고 의미 있는 설 연휴를 보냈습니다.

윷놀이

윷놀이

키즈카페 이용

디폼블럭만들기

보물찾기

보물찾기

즐거운 성우 이야기

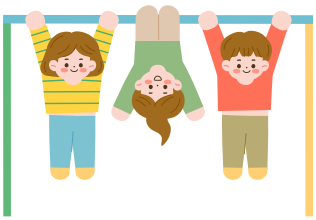

1. 성우 명랑운동회(21.11.21/22.05.05)

코로나 19로 지친 아이들이 스트레스를 해소 할 수 있도록 '성우 명랑운동회' 가 진행되었습니다. 어린이날 맞이 명랑 운동회에는 특별한 분들이 함께 해주셨는데 바로 이사장님과 <극단웃어> 연극단 봉사자 분들께서 함께 해주셨습니다. 밝은 웃음으로 저희 아이들과 운동을 하며 땀을 흘려주셨으며, 많은 격려와 응원을 해주셔서 두 배로 즐겁고 뜻깊은 시간을 보냈습니다.

저희 아이들과 소중한 시간을 함께해주신 이사장님과 <극단웃어> 봉사자분들께 진심으로 감사인사 전해드립니다^^

2. 티티컴퍼니 어린이 놀이 참여극(21.11.17)

어린이 놀이 참여극 <춤추고 싶은 날>과 함께 저희 성우 아이들이 신나는 예술 여행을 다녀왔습니다.
퀴즈와 미션을 풀며, 다양한 문화적 감성을 기르고 상대방을 배려하는 인성발달을 도모하는 시간을 보냈습니다.

3. 등산·트래킹 VR체험(21.11.27)

한국등산·트래킹지원센터의 후원으로 VR체험을 통하여 간접적으로 산림휴양 및 놀이기구 체험을 진행하였습니다. 실감나는 설악산 국립공원의 모습을 볼 수 있었으며 매우 재미있는 체험활동 시간이 되었습니다.

4. 온누리교회 엔젤트리 봉사단 (21.12.18)
대덕대학교 신우회 (22.1.29)

온누리교회 '엔젤트리' 봉사자분들과 대덕대학교'신우회'봉사팀에서 크리스마스, 설 명절을 맞이하여 아이들이 즐거운 영화 관람을 할 수 있도록 지원해주셨습니다!!

온누리교회

온누리교회

신우회

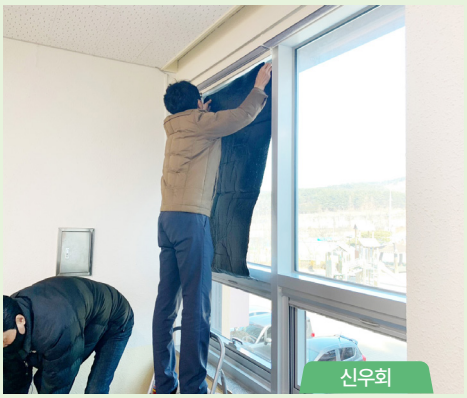
신우회

5. 극단미연 <사랑을 주세요> (22.1.17)

극단미연에서 주최한 <사랑을 주세요> 연극을 유튜브로 시청을 하였습니다.
가족간의 갈등을 풀어나가는 내용을 담아 감동적인 연극이 되었습니다.

6. 아동·청소년 문화예술사업

굿네이버스의 후원으로 악기를 배울 수 있는 기회가 생겼습니다!

강사님께서 직접 방문지도해 주셔서 아이들의 실력이 쑥쑥 향상되었으며 심리·정서적으로도 안정을 취할 수 있었습니다.

7. 독거노인 선물전달(22.5.3)

어버이날을 맞이하여 저희 아이들이 지역 내 독거노인 어르신 분들께 마음을 담은 작은 선물을 전해드렸습니다. 받기만 하던 저희 아이들이 나누는 기쁨에 대해 배울 수 있었던 뜻깊은 시간이었습니다.

8. 2022년 제100회 어린이날 기념 모범어린이 표창장 수여

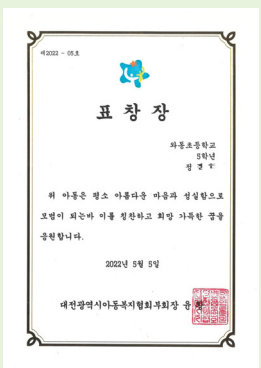

표 창 장

화동초등학교
5학년
성 경 우

위 아동은 평소 아름다운 마음과 성실함으로 모범이 되는바 이를 칭찬하고 희망 가득한 꿈을 응원합니다.

2022년 5월 5일

대전광역시아동복지협회부회장 윤

9 .'꿈나무 봄 나들이'- 한국수자원공사 후원(22.5.4)

한국 수자원공사 봉사자분들과 초등학생 아이들이 '대전 신세계 아쿠아리움&화폐박물관'에 다녀왔습니다. 사회적 거리두기가 해지된 후 첫 외부활동 프로그램이 진행되어, 아이들이 매우 즐거워하였습니다. 저희 아이들이 값진 시간을 보낼 수 있도록 도움을 주신 수자원공사 봉사자 분들께 깊은 감사인사를 전해드립니다.

성우보육원 자립프로그램 소개

1. 세일즈포스 코리아, 코드클럽과 함께한 진로교육 프로그램 (21. 1. 21/22. 4. 29)

지난 1월 메타버스/VR 체험을 마치고 4월에는 제페토에서 이미지, 아이템 디자인을 통해 본인 캐릭터를 생성하는 수업을 진행하였습니다. 올해에는 제페토 플랫폼과 NFT에 대해 배울 예정이며, 아이들은 이번 교육을 통하여 수익을 창출할 수 있다는 사실에 매우 흥미를 가지고 있습니다. 언제나 저희 아이들에게 유익한 교육을 진행해주시는 세일즈포스 코리아, 코드클럽 후원자 분들께 진심으로 감사드립니다.

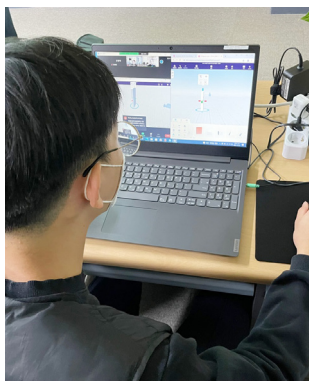
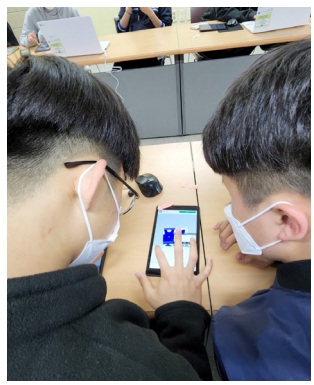
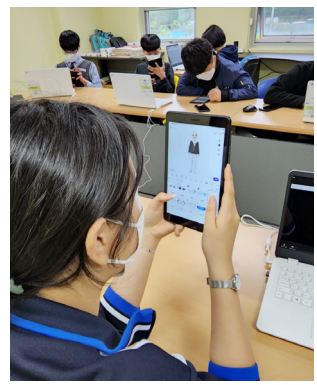

2. 보호종료아동 자립지원 사업(가전·가구 구입비, 주거비 등 지원) - 월드비전

3. 보호종료아동 생필품 및 식료품 키트 지원 - 지파운데이션

4. "Good Luck, Good Job 캠페인" 미쏘 면접복 - 이랜드재단

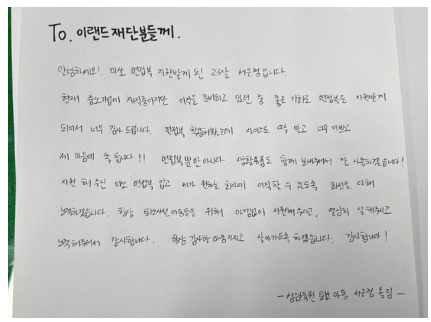

저희 성우보육원에서는 보호종료 아동들이 꿈을 잃지 않고 건강한 사회구성원으로 정착할 수 있도록 도움을 주기 위해 많은 노력을 하고 있습니다.

성우와 함께하는 감사한 기관&후원자

01
보건복지부 장관상

저희 아이들에게 따뜻한 사랑을 주시는 이수호 후원자님께서 보건복지부 장관상 표창을 받으셨습니다. 이수호 후원자는 첫 아이를 갖게 된 2013년부터 현재까지 성우 아이들을 위해 아낌없는 지원을 해주고 계시며, 아이들을 위한 국내 외 여행, 피복구입, 보호종료아동을 위한 자립지원금 지원 등 다양한 후원을 통하여 아이들에게 따뜻한 사랑을 전해주고 있습니다. 이수호 후원자님의 표창을 진심으로 축하드립니다.

02
강당의자 후원 - 수자원공사(22.04.07)

수자원공사 물사랑 나눔단에서 노후 된 강당 의자를 교체해 주셨습니다. 아이들이 안전하게 프로그램 활동을 할 수 있도록 지원해 주셔서 감사드립니다!

03 굿네이버스
아동역량강화사업(꿈.나.래 프로젝트) - 굿네이버스 지원

작년에 이어 올해에도 굿네이버스 아동역량강화 사업을 통하여 저희 아이들이 미술 수업을 받을 수 있었습니다. 연속사업을 통하여 저희 아이들은 코로나 19 시기에서 자신의 꿈을 찾고 정서적으로 안정을 취할 수 있었습니다.

04 대덕구 복합문화센터 송촌도서관
도서관과 책 읽기 프로그램 "나랑 같이 책 읽을래?" - 송촌도서관

책 읽기 활동을 통해 아이들이 책에 대해 흥미를 갖고, 자신의 의견을 말하는 긍정적인 모습과 상대방의 이야기를 경청하고 공감하는 등 올바른 수용의 자세를 배울 수 있었습니다.

05 한국가스기술공사
프로그램&환경개선 지원 - 한국가스기술공사

한국가스기술공사에서 아동 음악프로그램 및 숙소 환경개선 지원을 해주셨습니다. 낡았던 옷장이 깔끔하게 변신하였으며, 아이들이 안전하게 사용할 수 있게 되었습니다. 언제나 저희 아이들에게 따뜻한 사랑을 전해주시는 한국가스기술공사 대전·충청지사에 진심으로 깊은 감사드립니다.

메모리

성우의 + 추억더하기

2021년 11월 5일
#을지소아청소년과 병원로션후원

2021년 11월 5일
#지남쌤 청포도 후원

2021년 11월 12일, 2022년 5월 5일
#떡볶이 퍼주는 판다

2021년 11월 20일
#에그셀런트

2021년 11월 25일
#한국아동복지협회 푸드트럭

2021년 12월 4일
#바른한의원 공진단 후원

+ 성우의 추억더하기 +

2021년 12월 24일
#수자원공사 물품후원

2021년 12월 29일
#배스킨라빈스 이마트 둔산점 아이스크림 케이크 후원

2021년 12월 25일
#크리스마스 선물 후원 -
세일즈포스 코리아, 퍼니판 해밀점, 대덕경찰서

2021년 12월 28일
#한우리 신협 물품후원

2022년 1월 23일
#사랑의사다리 통닭구이 후원

2022년 2월 4일
#대전계룡라이온스클럽 후원방문

+ 성우의 추억더하기 +

2022년 3월 15일
#경북한의원 한약후원

2022년 4월 26일
#BBQ덕암점 치킨후원

2022년 5월 1일
#팔천순대 순대지원

2022년 5월 13일
#KFC 대전시청역점, 김유민 후원자 햄버거 후원

2022년 5월 12일
#대전 신세계 ART&Science 식사지원

2022년 5월 14일
#한국아동복지협회, 대덕우체국 소원우체통

+ 성우의 추억더하기 +

2022년 5월 16일
#해피관리산업 침구류 후원

2022년 5월 24일
#청호라이온스클럽 후원물품 전달

월 1회
#트윈스 미용봉사

월 1회
#피자헛 한남점

월 1회
#행동하는 양심 생일파티 지원

월 1회
#다온T&C 소독봉사

자원봉사 그 소중한 순간

대전광역시 교육청 '마음을 나누는 사람들' 봉사자분들이 오셔서 생필품 후원과 시설 환경정리를 도와주고 가셨습니다. 손이 닿지 않았던 곳까지 깨끗하게 청소를 해주셔서 아이들이 쾌적한 환경에서 지낼 수 있게 되었습니다^^

대전관광공사 봉사팀에서 내원하셔서 시설 내 제초작업과 전지작업을 진행해주셨습니다.
봉사활동을 해주실 때마다 원내 환경이 깔끔하게 조성되었으며, 아이들이 힘차게 뛰어놀 수 있게 되었습니다.

사회복지법인 SW복지재단 소식
SW사회복지법인 SW복지재단 NEWS

강남대학교 사회적기업지원센터와 업무 협약

법인은 2021년 11월2일 강남대학교 사회적기업지원센터와 상호 긴밀한 업무협력 및 정보교류를 통해 유기적 협력체계를 구축하기로 하고 업무협약을 맺었습니다. 사회적 경제 활성화를 위한 공동 사업의 개발 및 사회적 경제 후속세대 양성을 위한 교육 프로그램 운영 등을 통해 사회적경제 발전에 밑거름이 되도록 노력하겠습니다.

건강한입양가정지원센터장(이설아) 신간 출간

우리 법인 산하시설인 건강한입양가정지원센터 이설아 센터장의 출간 소식입니다.
이설아 센터장은 건강한입양가정지원센터를 운영함과 동시에 꾸준히 입양 관련 도서를 출간하고 있으며, 올해 1월 27일에 신간도서 '모두의 입양'을 출간하였습니다. 입양에 관한 편견과 환상을 지우는 여정으로서 올바른 입양 정책과 제도를 만들어가는데 발판이 될 수 있도록 많은 관심 가져주시길 부탁드리겠습니다.

2021년 대전광역시 아동복지 관련 사회복지법인 지도·점검 실시

우리 법인은 2021년 12월 14일(화)에 대전광역시 가족돌봄과에서 주관하는 지도·점검을 받았습니다. 2018년 11월부터 2021년 11월까지 3년간의 조직운영 및 사업 전반, 회계검사, 법인 운영 관리 전반에 대한 지도·점검을 받았으며 특이사항에 대한 발견 없이 무사히 지도·점검을 마무리 하였습니다.
앞으로도 사회복지법인 관리 및 운영의 규정과 원칙들을 준수하며 바르게 법인을 운영해 나가도록 노력하는 SW복지재단이 되도록 하겠습니다.

2021년 법인 및 시설 결산회계 내부 감사 실시

2022년 2월 25일(금) 최칠성, 신현기 감사의 입회 하에 2021년도 SW복지재단 법인 및 시설 결산회계 내부 감사를 실시하고 회계처리의 적정성을 확인하는 시간을 가졌습니다. 앞으로도 투명하고 책임성 있는 운영으로 신뢰할 수 있는 법인, 사회적 소명을 다하는 법인이 되도록 노력하겠습니다.

사회복지실천을 위한 연구 및 컨설팅 수행실적

(21년 11월~ 22년 4월)

- 대전광역시 대덕구 '주민자치회 공공서비스 실행체계 구축을 위한 법인설립 준비과정 교육 및 집담회' 용역
- 경기도의회 '청년 정치참여 활성화를 위한 청소년의회교실 프로그램 개선방안 연구' 용역(22년 7월까지 진행)

감사가 흐르는 울타리

SW복지재단 2021년 11월~2022년 5월 후원자명단

강명희, 강영근, 강필주, 과학기술정보통신부, 권영만, 권한울, 기독교대한성결교회 법동교회, 기초과학연구원, 김근영, 김금숙, 김도현, 김미애, 김상아, 김성철, 김수안, 김수영, 김영태, 김윤선, 김율티, 김은숙, 김재홍, 김정현, 김찬주, 김헌철, 김효기, 김희수, 김희정, 남은주, 노혜련, 대웅건설 주식회사, 대전관광공사, 대전도안교회권사회, 대전목원교회, 박영옥, 박지은, 박지현, 배경훈, 배대현, 새늘교회, 서은주, 성신형, 송영인(영인OA솔루션), 송혁, 신은정, 심순옥, 안순규, 엄지현, 오단이, 오찬영, 유보라, 유운상, 윤상희, 이렌아, 이명화, 이상준, 이설아, 이소영, 이유순, 이은정, 이임순, 이주영, 이혜정, 이희선, 일산종합건설(주), 임정호, 전성배, 전영현, 전은경, 정강욱, 정순자(황실A), 정은영(남해의 봄날), 정진우, 정찬영, 조경호, 주광기, 최병관, 티스테이션오색읍내점, 한동훈, 한솔교회, 함지현, 해군본부 기획관리참모부, 홍경화, 황예지, 후생사정육

2021년 SW복지재단 세입, 세출 결산서 (단위: 원)

세입		세출	
과목	금액	과목	금액
총계	**244,289,714**	**총계**	**207,016,265**
재산수입	7,425,900	인건비	9,766,680
사업수입	162,078,199	업무추진비	2,963,220
후원금수입	49,305,000	운영비	22,226,709
이월금	25,215,583	일반사업비	158,450,156
잡수입	265,032	전출금	13,609,500

2021년 SW복지재단 후원금 수입 및 사용명세 (단위: 원)

세입		세출		
과목	금액	과목		금액
총계	**49,305,000**	**총계**		**30,944,860**
지정후원금	18,910,000	사무비	인건비	9,766,680
			업무추진비	1,132,070
비지정후원금	30,395,000		운영비	6,378,910
			사업비	57,700
			시설전출금	13,609,500

성우 감사가 흐르는 울타리 (2021.11~2022.05)

(주)구마산업	김동균	떡볶이퍼주는판다	소상공인시장진흥공단	윤상섭	이철호	최진선
(주)모엘르	김령	리얼텍	소재중	윤여진	장미라	최태현
(주)보담커머스	김민호	매니아푸드	손대중	윤은총	장재익	코레일사회봉사단
(주)쎄트렉아이	김민희	무기명-아이스크림	손종숙	윤인철	장혜진	토리네작업실
(주)코밴	김선희	문용섭	송사라목사 (순복음주사랑교회)	윤형중(충남대ymca)	전명하	통계청 통계데이터
(주)키미이노베이션	김성덕	물사랑나눔단	송용철	으뜸새마을금고	전성윤	퍼니판해밀점
52패밀리	김성열	미래재활의학과의원	송익찬	은평교회(만년동)	전우종	표치수
BHC문지점	김성혜	민경일	송주형	이건주	전진구	하성도
MAKHMUDOVA	김수동	바른기정떡 청주가경점	순대아저씨	이경재	정광원	하태호
강상훈	김애란	바른한의원	스마트청과	이경호	정인선	한국가스기술공사 대전충청지사 그린누리봉사단
강우순	김용기	박명규	신관재	이광기	정주영	한국수자원공사
강인혜	김윤선	박세영	신지혜	이기명	정지현	한국조폐공사
강준모	김정택	박용식	신진호	이기영	정진숙	한국철도공사 장비사업소
강태원	김종무	박의찬	신한은행용전지점	이나연	정혜진	한국피자헛
고동환	김종수	박재억	안병문	이덕곤	조규원	한동호
고래가그랬어	김진	박정화	안은선	이동준	조영욱	한미선
고명희	김현국	박준용	안중근	이상내	주식회사 엔오엔	한상현
고용노동부 산업안전보건본부	김현숙	박지은	알파라발코헥스(주)	이상희	주식회사 지로이앤씨	한창문
고지운	김현중	박지현	양선혜	이선우	죽림정사	한태장
곽다빈	김효인	박지혜	양종민	이성애	지건웅	함지현
구영미	김희정	박철호	양철규	이소도시락	진예진	해피관리산업
국립어린이 청소년도서관	내일	박혜민	엄미희	이수호	차준희	행동하는양심
권영도	노 수	박희라	엄지	이예은	차태진로스팅팩토리	허치욱
권예림	노연서	법동119안전센터	에그셀런트 대전반석점	이원윤	채성우	형제크레인
권오경	눈이넷안경원송촌점	법동성결교회	오민선	이유순	채진목	홍대의
그루터기 송흥순	대덕구자원봉사센터	변광재	오세우	이윤상	천연소방	홍커뮤니케이션즈
극단 웃어	대덕구청	변재호	오한솔	이은규	청호라이온즈클럽	황성호
금강유역환경청	대전가정법원	비비큐 덕암점(정황채)	오혜리	이은서	최가영	황신애
기태화.김나윤	대전광역시	사단법인 지미션 인터내셔날	우리과학상사	이장희	최동현	황효주
김건희	대전도안교회	사승민	유예찬	이재용	최미란	
김경용	대전마케팅공사	서리라	유제건	이재주	최병관	
김기연	대전지방법원	서춘희	유지명	이종성	최수아	
김도윤	드림에이전시	성주영	육근성	이철	최지원	

2021년 성우보육원 결산내역 (단위: 원)

세입		세출	
과목	결산액	과목	결산액
총계	**1,641,300,954**	**총계**	**1,503,465,418**
보조금 수입	1,309,822,056	사 무 비	1,138,845,066
후원금 수입	186,176,980	재산조성비	59,801,930
전 입 금	4,000,000	사 업 비	284,507,280
이 월 금	123,780,542	잡 지 출	503,325
잡 수 입	17,521,376	예비비 및 기타	19,807,817

2021년 성우보육원 후원금 수입·사용 명세내역

세입		세출	
과목	금액	과목	금액
총계	**262,861,531**	**총계**	**174,346,743**
비지정후원금	90,946,943	사무비	19,944,790
지정후원금	99,436,463	재산조성비	44,661,300
사회복지공동모금회 (지정후원)	30,004,675	사 업 비	109,649,200
굿네이버스 사업비 (지정후원)	16,498,421	잡 지 출	91,453
월드비전 사업비 (지정후원)	23,074,748	예비비 및 기타	0
월드비전 공모사업비 (지정후원)	201		
초록우산 어린이재단	2,900,080		

* 후원금 수입(전년도이월금, 예금이자수입, 불용매각대, 기타잡수입)이 제외 된 금액입니다.

성우 들여다보기

· 성우 아이들

구분	미취학	초등학생	중학생	고등학생	자립준비	소계	계
남	4	3	4	7	-	18	43
여	5	9	4	6	1	25	

· 아이들을 섬기는 이들

구분	원장	사무국장	생활복지사	자립지원전담요원	영양사	생활지도원	조리원	사무원	계
인원	1	1	2	1	1	18	2	1	27

· 성우 프로그램

프로그램	내용
학습지도	입시학원, 학습지 학습, 자원봉사자 학습지도(영어, 수학), 한글
예체능	상상밴드, 아르떼(음악), 음악 · 미술학원, 판소리
치료	심리치료(놀이, 음악, 미술, 언어, 인지 등)
자립	자립체험관, 자격증 취득 지원, 경제교육, 주거지 연계 등

· 성우 후원안내

후원목적	후원내용	계좌안내 (예금주 : 성우보육원)
장학후원	학습비 지원, 퇴소자립 지원	· 하나은행 653-064383-00805 · 농협 453818-51-003106
결연후원	아동개인 결연지원	
일반후원	프로그램 및 운영비 지원	
물품후원	아이들에게 필요한 물품 지원	
기타	각종 봉사와 후원	

· 오시는 길

장소	간선버스	지선버스
대전역	701, 711	611
대전시청	703	-
대전복합터미널	701	611

· 사회복지법인 SW복지재단 후원안내

후원목적	후원내용	계좌안내 (예금주 : 사회복지법인 SW복지재단)
사업후원	아동복지, 지역복지 등	· 하나은행 653-910019-39105
캠페인후원	통일복지 등	
기업 및 단체후원	실습, 공익연계마케팅 등	
일반후원	법인 운영 등	